



**MUNICIPIO DE JUÁREZ,
SECRETARÍA DE PLANEACIÓN Y SE
PLAN MUNICIPAL DE DESARROLLO
DIRECCIÓN DE MEJORA REGULATORIA**

FORMATO DE TRÁMITES Y SERVICIOS

Trámite / Servicio	Favor de llenar todas las celdas
Nombre:	Expedición de Constancia de Unión Libre
Homoclave del trámite:	SAMJ/04
Dependencia a la cuál pertenece:	Oficina de Cartas y Constancias, a
Modalidad del trámite (presencial o en línea):	Presencial
Fundamento jurídico:	Artículo 17 Fracción XXIX del Regl
Descripción concisa del trámite:	Expedición de Carta / Constancia de

Especificaciones	
¿Qué obtengo?	Constancia
¿Cuándo debo realizarlo?	Cuando se quiere constar la Unión
¿Quién puede realizarlo?	Ciudadanos del Municipio de Juárez
¿Cuánto cuesta?	Gratuito
¿Cuánto me tarda?	1 a 3 días hábiles, una vez reunidos

¿Qué necesitas?	
Criterios de resolución:	De encontrarse en el supuesto solicitado de Unión Libre, debidamente firmada
Documentos o requisitos:	Documentos: 1 Identificación con fotografía oficial residencia en el Municipio de Juárez como pareja; comprobante de domicilio traer recibo de retención del salario del predio presentar contrato de arrendamiento
Número de copias por requisito (en su caso):	1

¿Dónde puedo realizarlo?	
Responsable del trámite:	Oficina de Cartas y Constancias
Cargo del responsable:	Personal de la Oficina de Cartas y Constancias
Teléfono:	8134238490
Domicilio:	Palacio Municipal, Torre Administrativa
Horario de atención:	De 8:00 a 16:00 horas para recepción
Días de atención:	Lunes a Viernes (días hábiles)
Vigencia del trámite:	30 días

Diagrama de flujo

**DIAGRAMA DE FLUJO CONSTANCIA DE UNIÓN LIBRE
DEPENDENCIA: OFICINA DE CARTAS Y CONSTANCIAS**

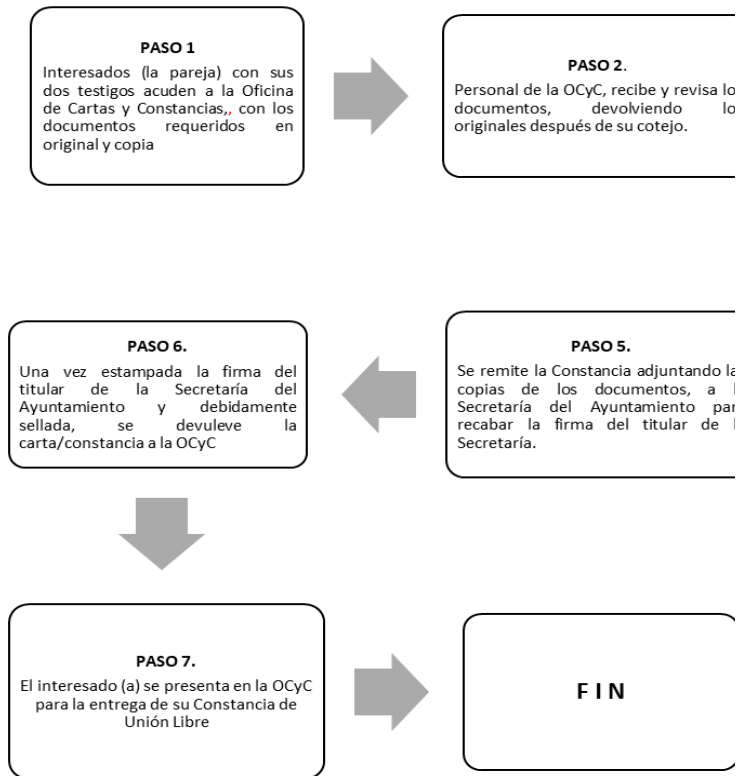

N.L.

SEGUIMIENTO AL
PROCESO DE
REGISTRO AL
CATASTRO



SERVICIOS

Descripción de la descripción del trámite o servicio en cuestión

Libre

Adscrita a la Secretaría del Ayuntamiento

Reglamento Orgánico del Gobierno Municipal de Juárez N.L.

de Domicilio a petición del interesado

Libre a petición de los solicitantes

z, que necesiten hacer constar el supuesto indicado.

s los requisitos y revisados

citado y reunidos los requisitos, se entrega la Carta / Constancia
ada y sellada.

l y vigente (INE) de los interesados y de los testigos (con
z); en su caso, Acta de Nacimiento de los hijos que procrearan
icilio: recibo de agua, de no contar con el comprobante de agua
o de Infonavit o de asignación de Fomerrey, si no es propietario
ndamiento y copia de INE del propietario.

Constancias, adscritos a la Secretaría del Ayuntamiento

tiva, Zaragoza s/n Zona Centro, Juárez, N.L.

ión de documentos y para entrega de la carta y/o constancia de 8:

**DE UNIÓN LIBRE
Y CONSTANCIAS**

